

## 中泰(2319)-星耀商城申请行情客户使用文档

1. 打开中泰北斗星后，在左下角按“行情”，进入行情登录界面/ 使用以下连

接 [pay.epolestar.info](http://pay.epolestar.info)

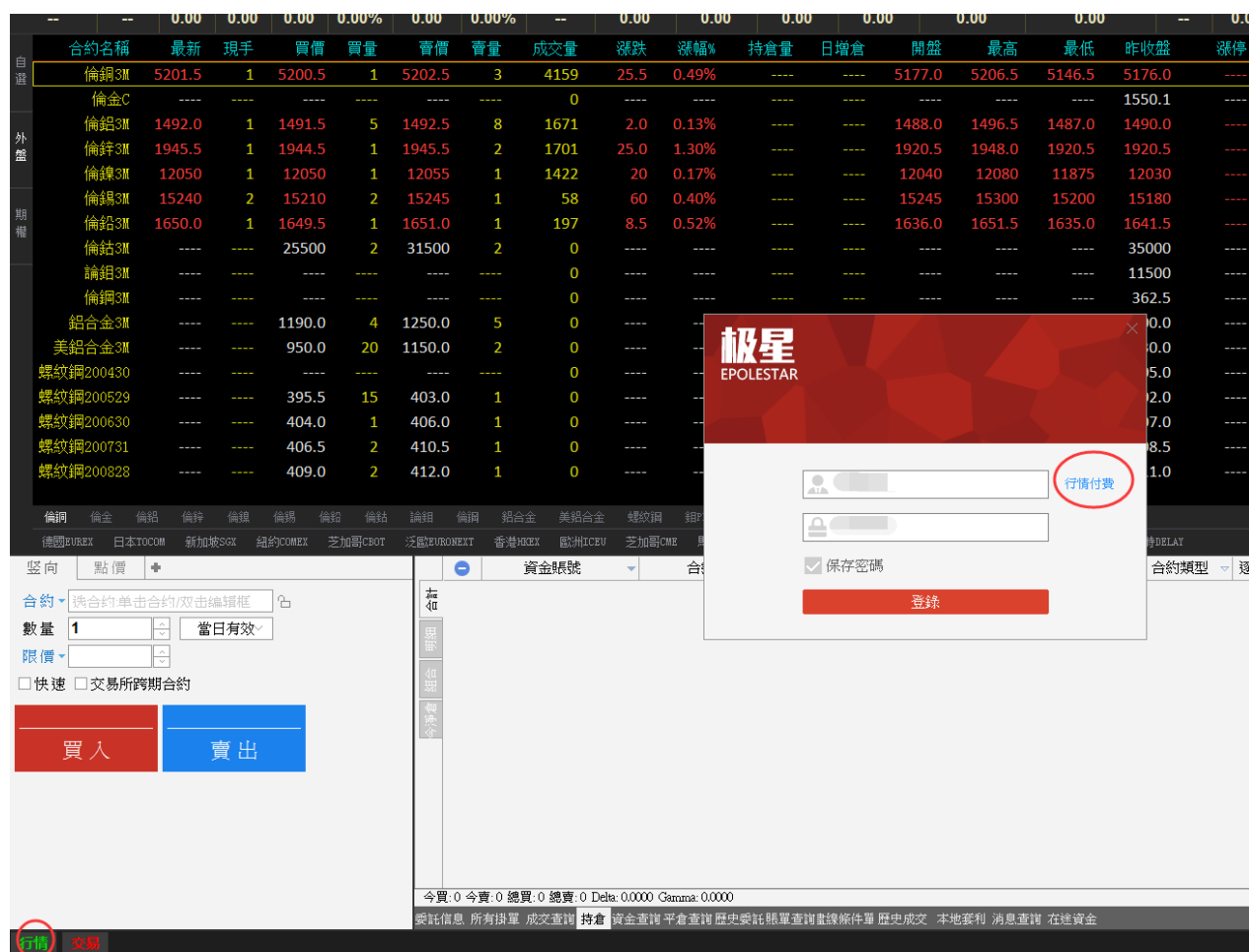

2. 如已有行情账号，可直接登录行情或使用以下连接 [pay.epolestar.info](http://pay.epolestar.info) 到购买行情页面购买行情。如没有行情账号，可按“行情付费”可注册新行情账号，进入网站后按“个人中心”，再按“注册”。

首页 常见问题 **个人中心**

登录 **注册**

用户名

密码

确认密码

中国大陆:86  手机号码

验证码

☐ 阅读协议

[行情购买帮助手册](#) [模拟交易帮助手册](#)

3. 注册完成后再按“登录”，登录购买行情页面。

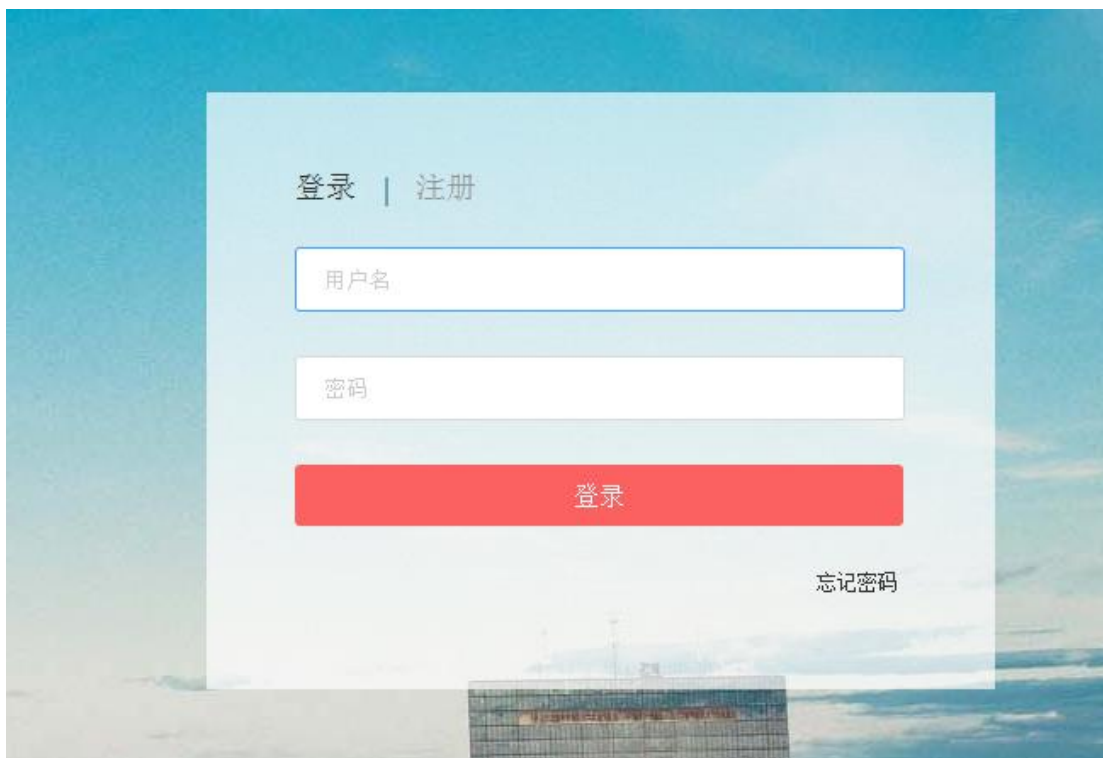

4. 登录成功后，按右上角账号名称到个人信息填写必须信息

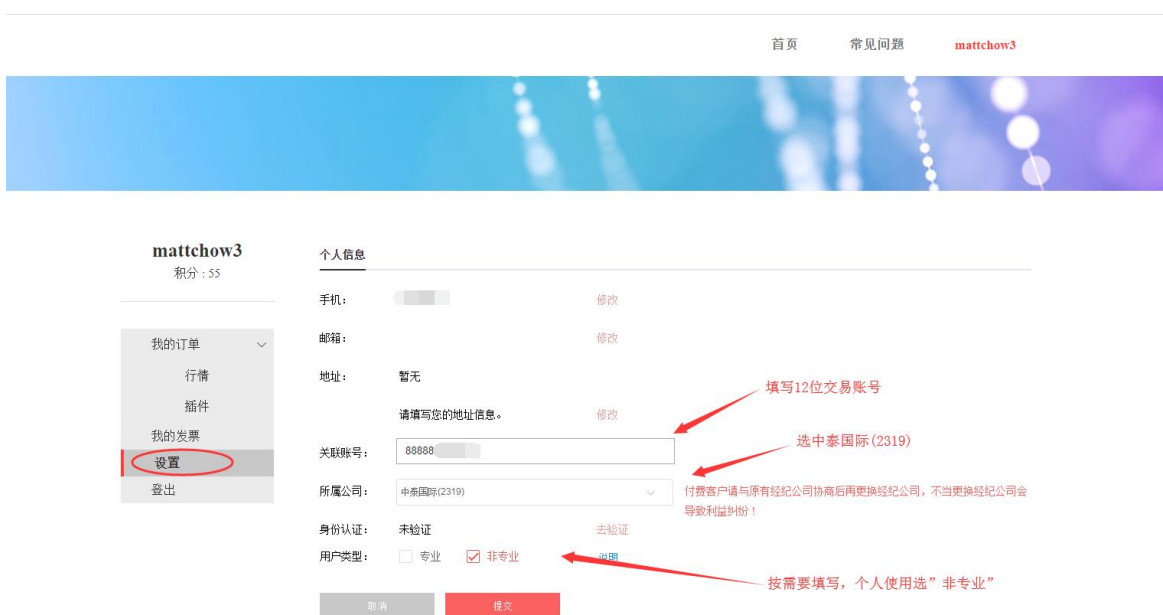

## 5. 需进行简单身份验证及非专业用户的申报.

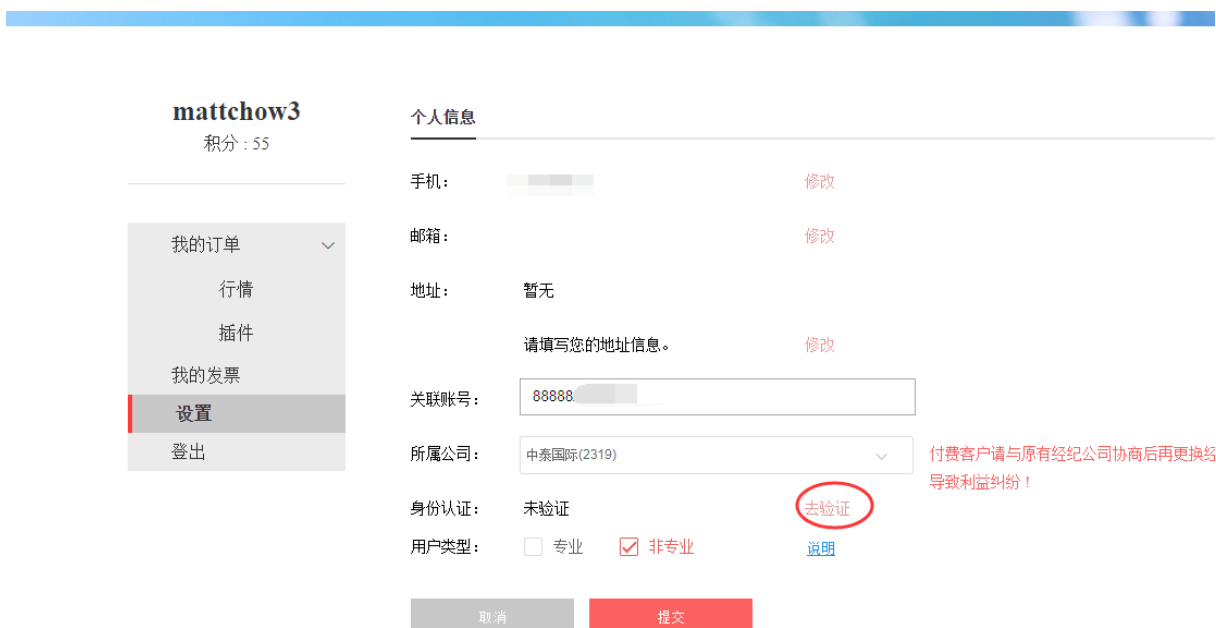

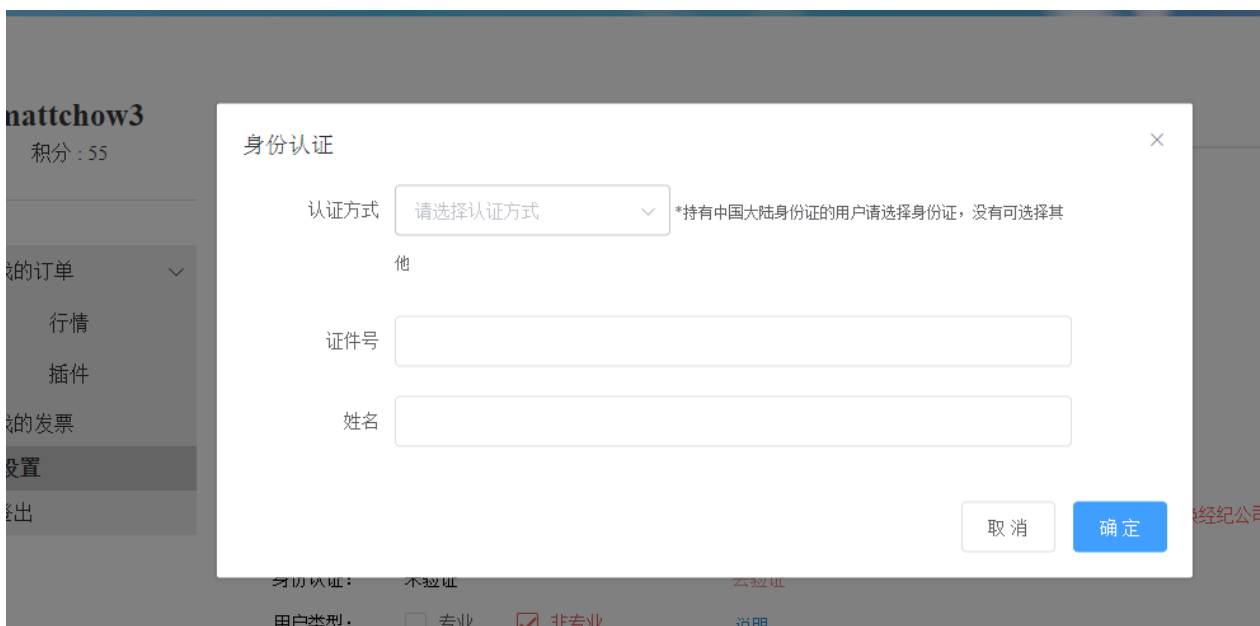

## 6. 验证完成后，按“提交”即可绑定成中泰行情账号

7. 到首页选用需要的行情服务，通过审核后需**翌日**才生效。

8. 需我司审核的行情包**(中泰批核/收费)**:

 <b>芝加哥商业交易所 (Level 2)</b> <b>100.00</b> RMB/月 到期时间: 2022-05-19	 <b>纽约商业交易所 (Level 2)</b> <b>100.00</b> RMB/月 到期时间: 2021-05-19
 <b>纽约金属交易所 (Level 2)</b> <b>100.00</b> RMB/月 到期时间: 2021-05-19	 <b>芝加哥期货交易所 (Level 2)</b> <b>100.00</b> RMB/月 到期时间: 2021-05-19
 <b>新加坡交易所商品 (Level 2)</b> <b>150.00</b> RMB/月 到期时间: 2021-05-07	 <b>新加坡交易所指数 (Level 2)</b> <b>600.00</b> RMB/月 到期时间: 2021-05-07
 <b>香港期货交易所 (Level 2)</b> <b>90.00</b> RMB/月 到期时间: 2022-05-19	

( 1 ) CME 集团行情申请:

如阁下为非专业用户，请于网上申请 CME 集团行情,(请于易盛申请行情界面之个人信息处绑定阁下于中泰国际期货的交易账号)。就非专业用户,中泰国际目前对我司持有仓位或现金结余的期货账户不收取 CME Group 行情费用,但中泰国际保留修改相关行情收费的政策和制度的权利。中泰国际有绝对酌情权决定是否给予客户 CME Group 行情优惠。

如阁下为专业用户\*\*,则需自行于行情申请页面付费,我司不予审批。

如阁下为专业用户，只可购买 CME 集团行情，星耀商城暂未提供其他交易

所行情购买。

( 2 ) HKEX 行情：

如阁下属推广地区\* ( 如中国内地 ) 客户，在登录交易平台时即可即时查阅

港交所实时行情。

如阁下属非推广地区(如香港)客户，如于我司期货账户持有仓位或现金结余，

我司会免费给予期货港交所 HKEX 行情。但中泰国际保留修改相关行情收

费的政策和制度的权利。中泰国际有绝对酌情权决定是否给予客户 HKEX

行情优惠。

( 3 ) SGX 商品和指数

请于网上申请 SGX 商品和指数行情,(请于易盛申请行情界面之个人信息处

绑定阁下于中泰国际期货的交易账号)。中泰国际目前对我司持有仓位或现

金结余的期货账户不收取 SGX 商品和指数行情费用,但中泰国际保留修改相

关行情收费的政策和制度的权利。中泰国际有绝对酌情权决定是否给予客

户 SGX 商品和指数行情优惠。

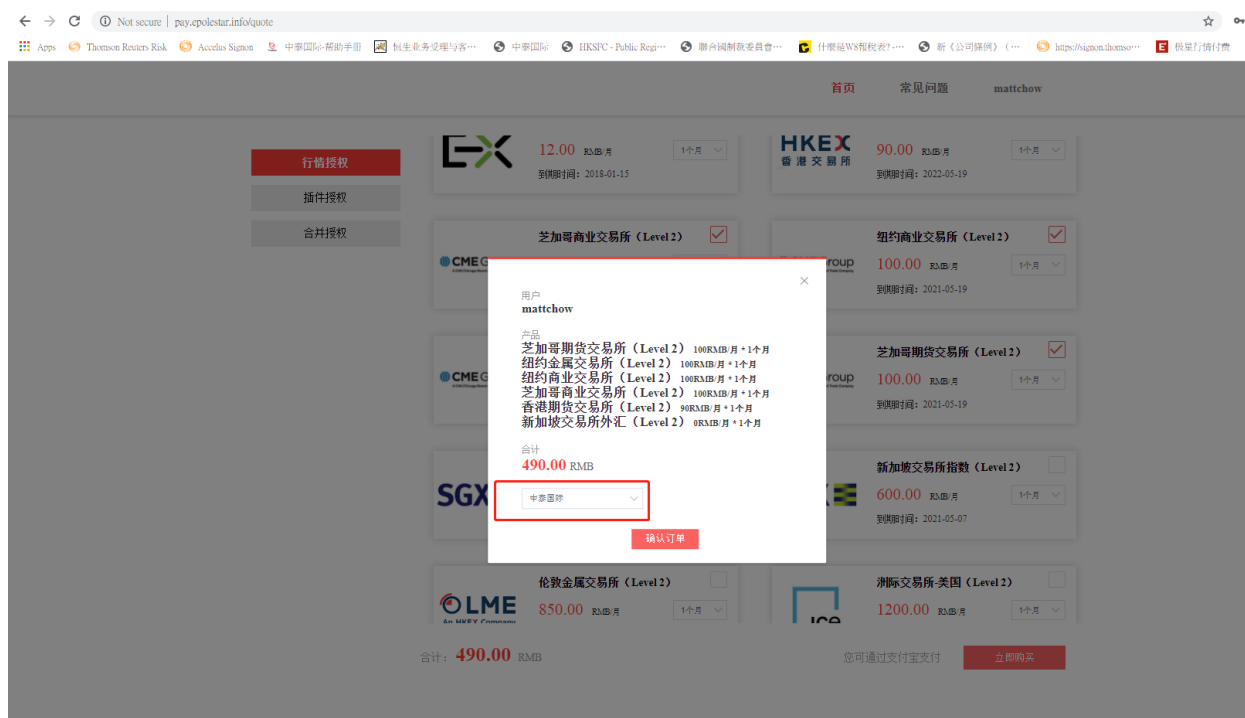
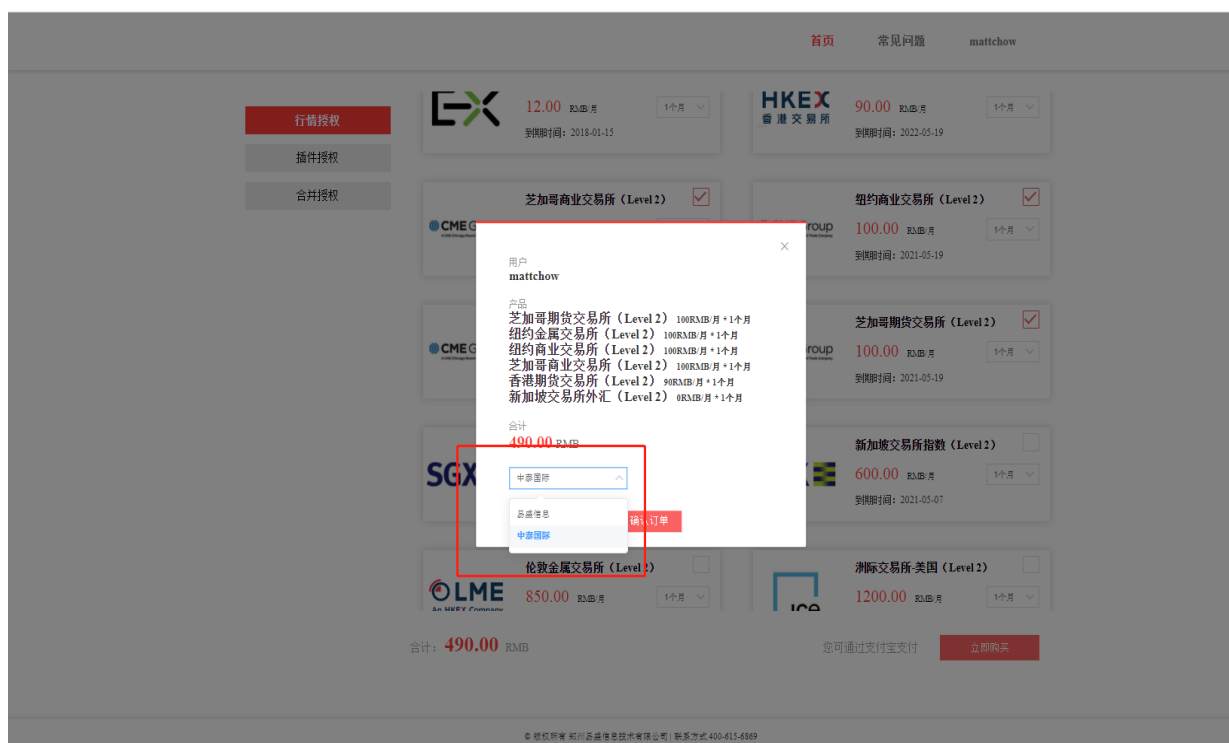

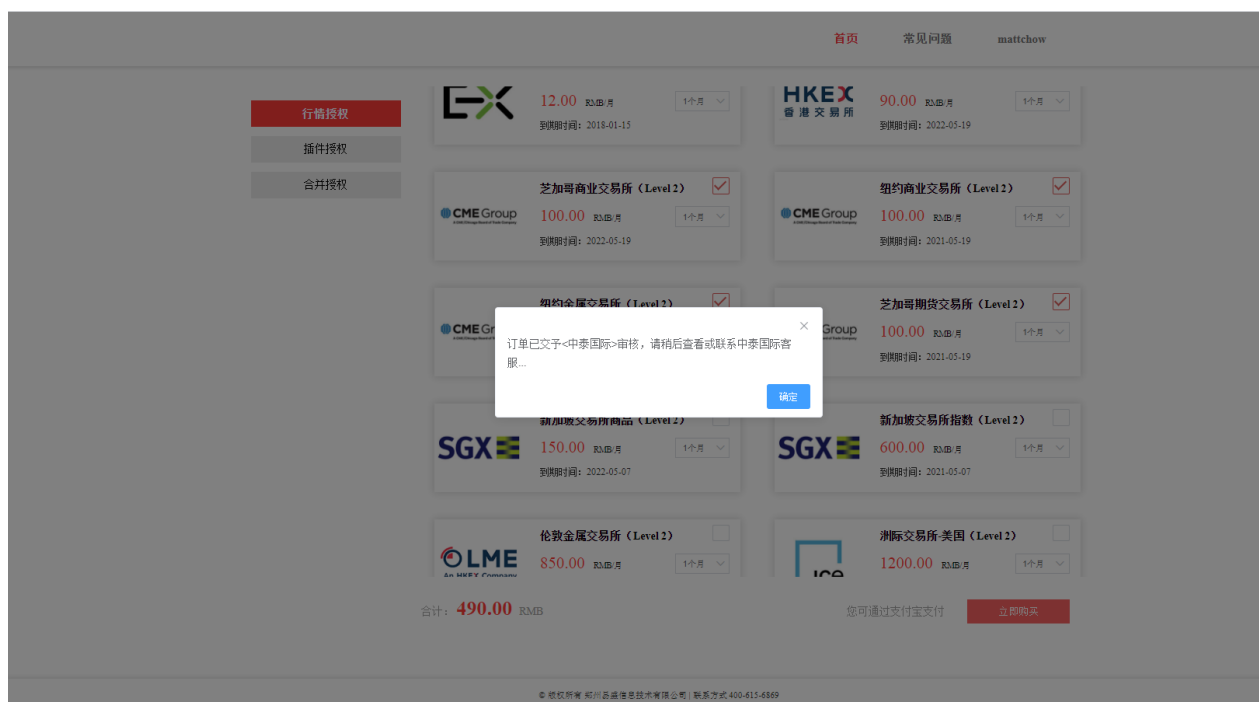

## 9. 免费的行情包:

## 10. 经易盛购买的行情包(由易盛收费):

**\*针对新衍生产品的市场数据推广计划**

香港交易所自 2013 年 9 月推出针对新衍生产品的市场数据推广计划 ( 简称

「推广计划」)。「推广计划」于 2019 年 12 月 31 日到期后引入下列更新要

点：由 2020 年 1 月 1 日起移除「推广计划」的转发费豁免- 现有计划/将

申请参与此计划的信息商，不论其用户地区，需从 2020 年 1 月 1 日起缴付

相关转发费。于「推广计划」重新引入标准按金要求 - 现有计划/将申请参

与此计划的信息商须缴付相关按金。信息商可参阅本所网站了解按金要求

详情。由 2020 年 3 月 1 日起将澳洲、日本、新西兰、新加坡从「推广计

划」的推广地区 ( 简称「推广地区」) 移除 - 「推广地区」数量将降至 7

个，包括印度、韩国、马来西亚、中国内地、台湾、泰国及越南。该 7 个

区域 Level 1 及 Level 2 十文件数据的订户费豁免将维持不变。

**\*\*专业用户定义请参考行情申请官网。**